POZnań metropolia

GOSPODARKI ODPADAMI W AGLOMERACJI POZNAŃSKIEJ

Gospodarka komunalna jest jednym z podstawowych i obligatoryjnych zadań każdej gminy w Polsce. Coraz wyższe wymogi z zakresu ochrony środowiska wymagają stosowania coraz bardziej proekologicznych metod gromadzenia i utylizacji odpadów.

Przykład aglomeracji poznańskiej pokazuje, iż zagadnienie gospodarki odpadami to problem nie tylko miasta Poznania, lecz także dynamicznie rozwijających się gmin ościennych. Wspólne realizowanie zadań z zakresu gospodarki odpadami w ramach odpadowych związków międzygminnych jest zatem bardziej opłacalne oraz efektywne i powinno stanowić kierunek przyszłych wspólnych działań.

Obecnie na obszarze aglomeracji poznańskiej w zakresie gospodarki odpadami funkcjonują dwa związki międzygminne.

Pierwszy z nich to Związek Międzygminny „Centrum Zagospodarowania Odpadów – SELEKT" z siedzibą w Czempiniu, zarejestrowany w 2004 r. Aktualnie jego członkami jest 17 gmin, w tym gminy powiatu poznańskiego: Dopiewo, Komorniki, Luboń, Mosina, Puszczykowo i Stęszew.

Drugi, ważny z punktu widzenia integracji aglomeracyjnej jest **Związek Międzygminny „Gospodarka Odpadami Aglomeracji Poznańskiej" (GOAP)** z siedzibą w Poznaniu, zarejestrowany w 2010 r. W jego skład wchodzi miasto Poznań i 9 gmin podmiejskich: Buk, Czerwonak, Kleszczewo, Kostrzyn, Murowana Goślina, Oborniki, Pobiedziska, Poznań, Suchy Las i Swarzędz.

Zgodnie ze statutem do zadań Związku należy planowanie i wykonywanie zadań z zakresu gospodarki odpadami na terenie gmin – uczestników Związku, a w szczególności:

- objęcie wszystkich mieszkańców zorganizowanym systemem odbierania wszystkich rodzajów odpadów komunalnych,
- zapewnienie warunków funkcjonowania systemu selektywnego zbierania i odbierania odpadów komunalnych,
- zapewnienie warunków do budowy, utrzymania i eksploatacji instalacji i urządzeń do odzysku i unieszkodliwiania odpadów komunalnych przez przedsiębiorców,
- zapewnianie warunków ograniczenia masy odpadów komunalnych ulegających biodegradacji, kierowanych do składowania,
- opracowanie projektu wspólnego planu gospodarki odpadami,
- prowadzenie szerokiej i pełnej wymiany doświadczeń pomiędzy uczestnikami Związku i innymi jednostkami,
- upowszechnianie idei prawidłowego gospodarowania odpadami wśród społeczności lokalnych izachęcanie do współpracy w tym zakresie,
- edukacja ekologiczna mieszkańców.

Składowisko odpadów komunalnych w Suchym Lesie

Nowoczesny obiekt, prowadzący kompleksowy zakres usług komunalnych dla miasta Poznania oraz gmin przynależących do ZZO Poznań. Składowisko charakteryzuje się minimalnym negatywnym oddziaływaniem na środowisko przyrodnicze, gdyż w ramach obiektu funkcjonuje oczyszczalnia wód odciekowych, stacja odgazowania i produkcji energii oraz prowadzona jest selekcja odpadów do wtórnego wykorzystania. Organizowane są tutaj liczne zajęcia edukacyjne dla dzieci. Funkcjonuje ścieżka edukacyjna, w której skład wchodzi Laboratorium Energii Odnawialnej oraz Ogródek Ekologiczny z placem zabaw.

Mobilny Punkt Gromadzenia Odpadów Problemowych.

"Gratowóz" to specjalny samochód Zakładu Zagospodarowania Odpadów w Poznaniu. Zgodnie z ustalonym harmonogramem kursuje on po Poznaniu, odbierając od mieszkańców odpady problemowe tj. sprzęt RTV, AGD, przeterminowane leki, smary i oleje silnikowe.

Na obszarze miasta funkcjonują również dwa "Gratowiska", czyli stałe punkty gromadzenia odpadów problemowych. „Gratowóz" jak i "Gratowiska" cieszy się sporym zainteresowaniem mieszkańców Poznania.

Gospodarka odpadami

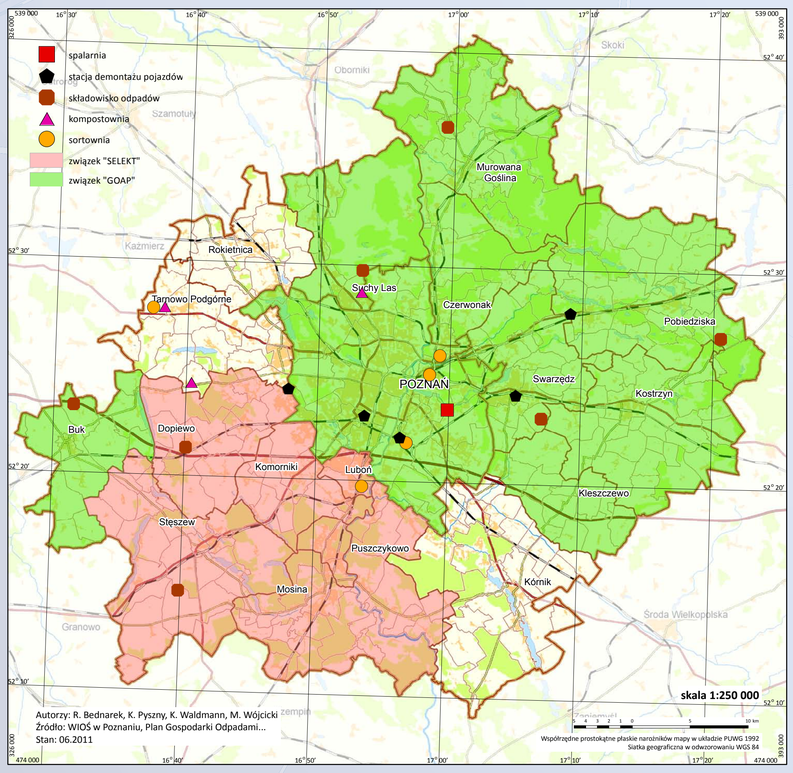

Przynależność gmin do Zakładów Zagospodarowania Odpadów

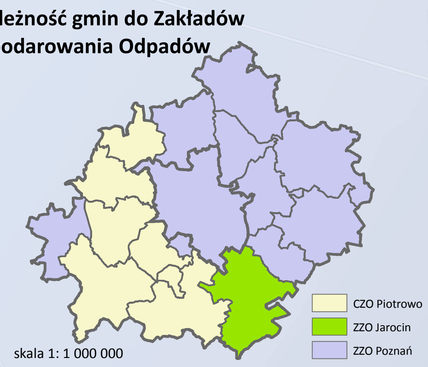

Ilość wytwarzanych odpadów komunalnych (w kg na osobę) w 2009 r.

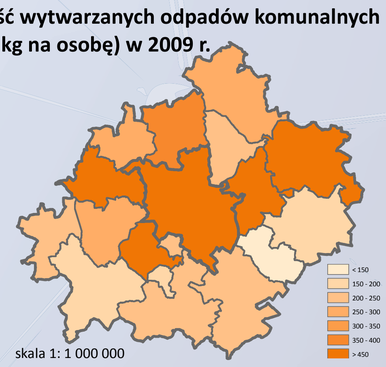

W 2010 r. w aglomeracji poznańskiej wytworzono 301 402 ton odpadów komunalnych. Według danych GUS średnio mieszkaniec powiatu poznańskiego i miasta Poznania wytwarza rocznie niespełna 280 kg odpadów, to jest około 30 kg mniej niż 5 lat temu. Największymi wytwórcami odpadów komunalnych w aglomeracji jest Poznań oraz gminy Swarzędz i Tarnowo Podgórne. Aglomeracja poznańska wytwarza 37,7 % odpadów komunalnych powstających w województwie wielkopolskim.

CBM

www.cbm.amu.edu.pl
www.aglomeracja.poznan.pl